

---

LiveLog.io

操作ガイド

第1.2版

MedVigilance株式会社

# 目次

1. はじめに	3
2. 主な機能	4
3. 推奨環境	5
4. ページ構成	6
5. ページ一覧	7
6. 主なページ遷移	8
7. ログイン	9
8. ログアウト	10
9. ユーザー一覧 (Users)	11
10. 全データ一覧(日別) (Overview)	12
11. 部署追加 (Sections)	13
12. 警戒値設定 (SignalSet)	14
13. ランキング (Ranking)	15
14. 個人データ一覧(日別) (Name)	16
15. 個人レポート (Report)	17
16. CSVダウンロード (CSVボタン)	18

# 1. はじめに

LiveLog.ioをご利用くださいます、まことにありがとうございます。

LiveLog.ioはウェアラブルウォッチ「LANCEBAND」からサーバー上にアップロードされたバイタルデータをWebブラウザで表示するものです。

本書は、LiveLog.ioの操作についての説明ガイドです。

## **サービスに関するお問い合わせ**

サービスに関するお問い合わせは、株式会社までお願いします。

株式会社

E-mail :

お問い合わせフォーム :

## **製品・LiveLog.ioに関するお問い合わせ**

製品・LiveLog.ioに関するお問い合わせは、開発元であるMedVigilance株式会社（メドビジランス）までお願いします。

MedVigilance株式会社

E-mail : [info@medvigilance.com](mailto:info@medvigilance.com)

お問い合わせフォーム : <https://www.medvigilance.com/contact/index.html>

## **保証について**

LiveLog.ioに事実上または法律上の瑕疵（安全性、信頼性、正確性、完全性、有効性、特定の目的への適合性、セキュリティなどに関する欠陥、エラーやバグ、権利侵害などを含みます。）がないことを明示的にも黙示的にも保証していません。

また、LiveLog.ioに起因して利用者または第三者に生じたあらゆる損害について一切の責任を負いません。

## **商標について**

本書に記載されている会社名、システム名、製品名は一般に各社の登録商標または商標です。なお、本文および図表中では、「™」、「®」は明記していません。

## **その他**

記載内容は2020年02月時点のものです。LiveLog.ioは予告なく変更する場合があります。

## 2. 主な機能

LiveLog.ioの主な機能は次のとおりです。

- ログイン  
ID/パスワードによるログインで、管理者のみがアクセス可能です。
- ユーザー一覧  
ユーザーの所属・氏名・性別・最終アップロード日時等が表示されます。  
個人データの表示・個人レポートも選択可能です。
- 絞り込み検索 【管理者のみ】  
ユーザー一覧に表示する個人データは所属・年齢・性別による絞り込みが行えます。
- 危険信号表示  
警戒値設定した値を超える場合を、危険信号を表示する
- 個人データの表示/レポート  
個人のバイタルデータが日別で表示されます。  
年月単位で月間レポートが表示されます。
- 全データの表示  
全データの日別による、総計・平均値棒グラフ・比率円グラフが表示されます。
- CSVダウンロード 【管理者のみ】  
CSVダウンロードによりバイタルデータをCSVファイルとして取得可能です。  
CSVファイルは年月日を指定してダウンロードします。

## 3. 推奨環境

LiveLog.ioのご利用にはパソコンまたはタブレット端末の他にインターネットに接続可能な環境が必要です。

### パソコン

主なWebブラウザの最新版

Microsoft Internet Explorer、Microsoft Edge、Google Chrome、Mozilla Firefox、Apple Safari

### モバイル

Android OS 4.1 以上で Google Chrome または標準ブラウザの最新版  
iOS 8以上で Safari または標準ブラウザの最新版

### 共通

Internetに接続可能な環境が必要です。

JavaScriptを有効にする必要があります。（標準では有効になっています。）

JavaScriptを有効にするにはお使いのWebブラウザのヘルプ等でご確認ください。

Webブラウザのバージョンアップによる仕様変更により一時的に正常動作しない場合も考えられますがご了承願います。

### 注意

使用するパソコン・モバイル端末の資源（CPU、メモリー容量、HDD・SSD等）や同時に起動しているアプリケーション数によっては、意図した動作をしない場合があります。

この場合、LiveLog.ioの利用に直接関係ないアプリケーションなどは終了させて、Webブラウザを再起動してください。

## 4. ページ構成

LiveLog.ioのページ構成は「メニュー部」と「表示部」で構成されています。

例) ユーザー一覧

**メニュー部**

Group	Section	Userid	Name	Mac	Gender	Age	Last upload	Signal	Action	Report
グループ	未所属	1	ユーザー-01	DA:89:89:96:68:BD	女性	54	2022/09/06 16:25		<a href="#">所属変更</a> <a href="#">削除</a>	Report
グループ	未所属	2	ユーザー-02	D7:8F:D6:50:43:25	男性	72	2022/09/06 15:35		<a href="#">所属変更</a> <a href="#">削除</a>	Report
グループ	未所属	3	ユーザー-03	D0:43:34:05:2E:08	女性	54	2022/09/06 09:53		<a href="#">所属変更</a> <a href="#">削除</a>	Report
グループ	未所属	4	ユーザー-04	F9:12:E6:94:87:A0	男性	54	2022/09/06 07:47		<a href="#">所属変更</a> <a href="#">削除</a>	Report
グループ	未所属	5	ユーザー-05	DA:E6:B2:FB:D4:C4	女性	53	2022/09/06 07:46		<a href="#">所属変更</a> <a href="#">削除</a>	Report
グループ	未所属	6	ユーザー-06	F7:FA:CF:D4:54:3E	男性	53	2022/09/06 07:17		<a href="#">所属変更</a> <a href="#">削除</a>	Report
グループ	未所属	7	ユーザー-06	FA:19:06:FB:2D:7C	男性	64	2022/09/06 01:34		<a href="#">所属変更</a> <a href="#">削除</a>	Report
グループ	未所属	8	ユーザー-08	D6:68:DD:D5:69:CB	男性	52	2022/09/05 23:45		<a href="#">所属変更</a> <a href="#">削除</a>	Report
グループ	未所属	9	ユーザー-09	C2:AB:2C:4C:01:EE	男性	54	2022/09/05 23:18		<a href="#">所属変更</a> <a href="#">削除</a>	Report
グループ	未所属	10	ユーザー-10	F3:C3:4C:01:02:62	女性	54	2022/09/05 22:30		<a href="#">所属変更</a> <a href="#">削除</a>	Report

**表示部**

### ※メニュー部について

- ・「メドビジランス」と表示されている部分はご利用企業名となります。
- ・「管理者様」と表示されている部分はご利用ログイン名となります。

## 5. ページ一覧

LiveLog.ioのページ一覧です。

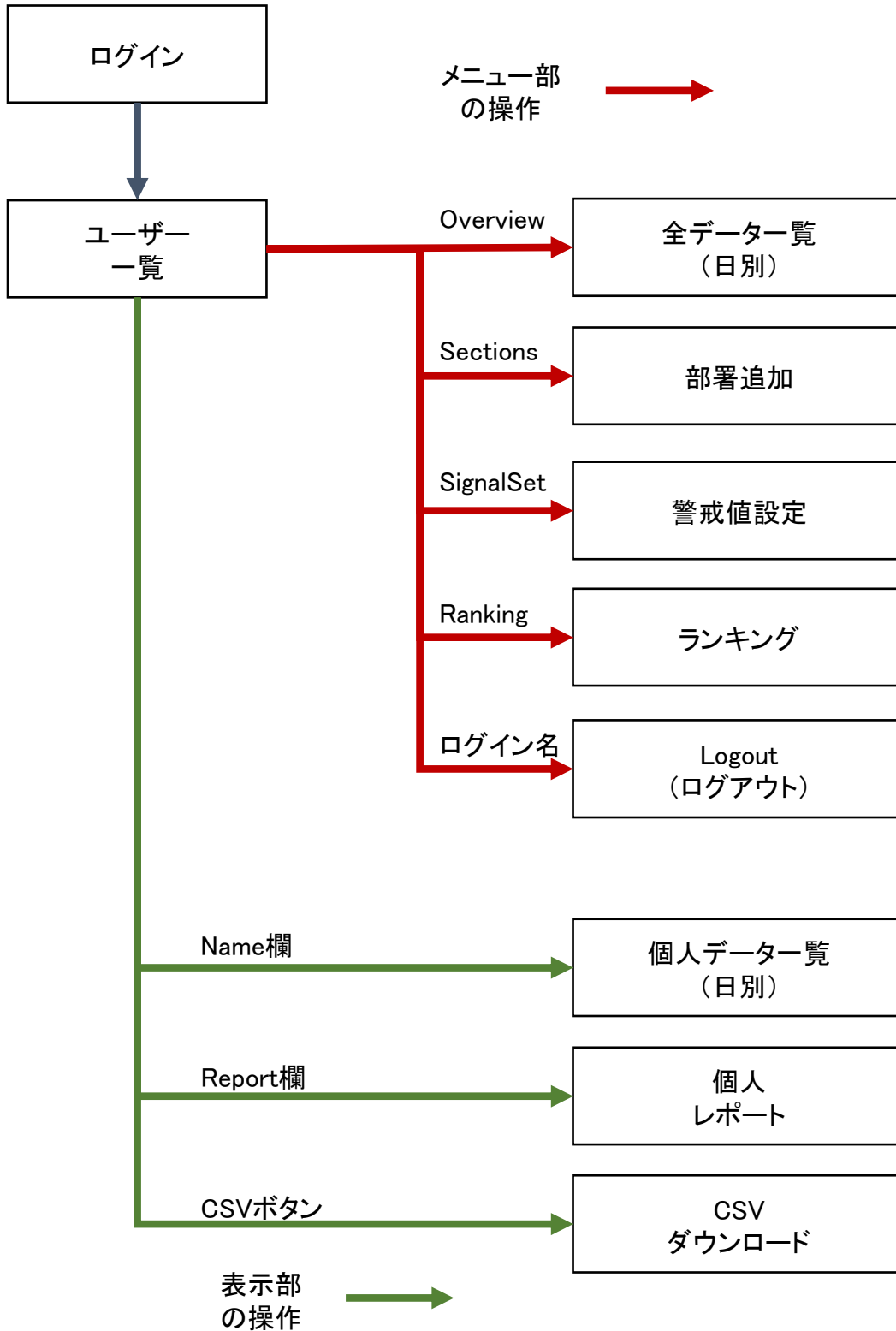

# 6. 主なページ遷移

LiveLog.ioの主なページ遷移です。  
ユーザー一覧を基に必要なページを選択して操作を行います。

## 部署追加



## 全データ一覧(日別)

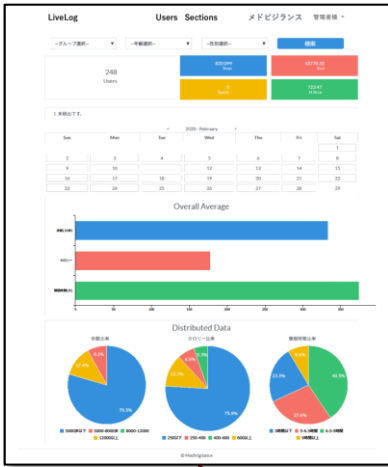

Sections

Ranking

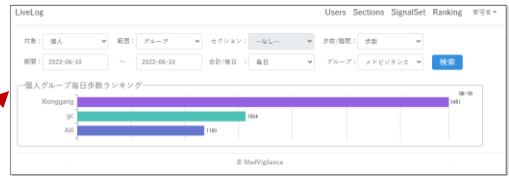

## 警戒値設定

## ユーザー一覧

Overview

SignalSet

CSVボタン

## 個人レポート



Report

## CSVダウンロード(特定管理アカウントのみ)

## CSVデータ表示例

CSVダウンロードはCSVファイルとしてダウンロードされます。



## 7. ログイン

LiveLog.ioを利用するには、Webブラウザで所定のURLにアクセスする必要があります。

1. Webブラウザで以下のURLへアクセス

**https://livelog.io/**

2. 右上のログインをクリック

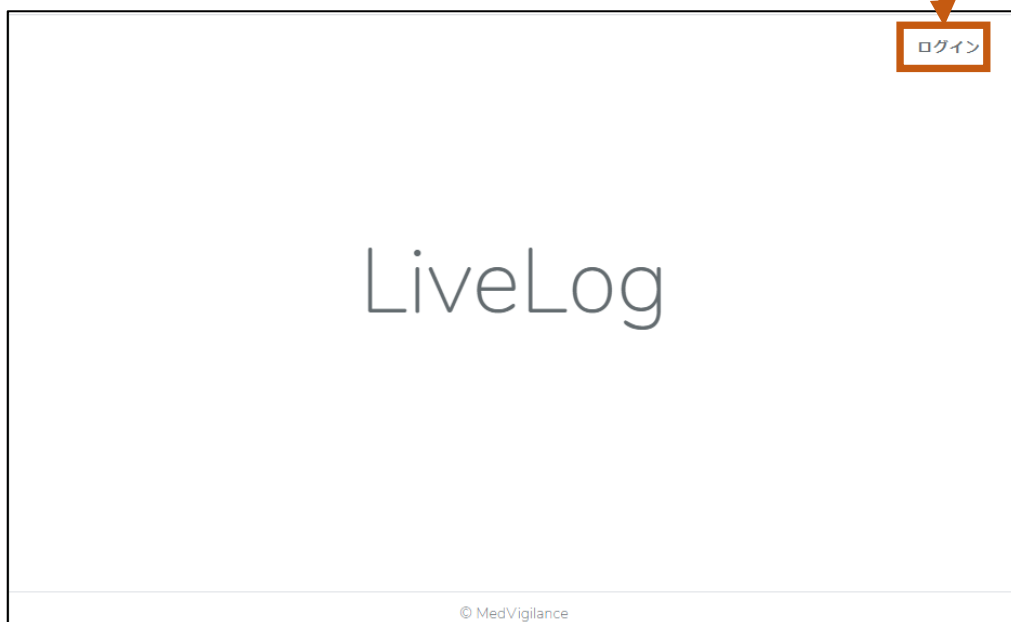

3. メールアドレス、パスワードを入力

4. ログインをクリック



**※ログインしたまま離席しないでください。**

## 8. ログアウト

LiveLog.ioのご利用後はログアウトを行ってください。

1. メニュー部の「ログイン名」（例では管理者様）をクリック
2. Logoutをクリック
3. ログアウトが完了すると、ログインページが表示されます。

Group	Section	Userid	Name	Mac	Gender	Age	Last upload	Signal	Action	Report
グループ	未所属	1	ユーザー-01	DA:89:B9:96:6B:BD	女性	54	2022/09/06 16:25	📶 <sub>1</sub>	所属変更 削除	Report
グループ	未所属	2	ユーザー-02	D7:8F:D6:50:43:25	男性	72	2022/09/06 15:35	📶 <sub>2</sub>	所属変更 削除	Report
グループ	未所属	3	ユーザー-03	D0:43:34:05:2E:08	女性	54	2022/09/06 09:53	📶 <sub>1</sub> 📶 <sub>1</sub>	所属変更 削除	Report
グループ	未所属	4	ユーザー-04	F9:12:E6:94:87:A0	男性	54	2022/09/06 07:47	📶 <sub>4</sub> 📶 <sub>1</sub> 📶 <sub>3</sub>	所属変更 削除	Report
グループ	未所属	5	ユーザー-05	DA:E6:B2:FB:D4:C4	女性	53	2022/09/06 07:46	📶 <sub>2</sub> 📶 <sub>1</sub> 📶 <sub>2</sub>	所属変更 削除	Report
グループ	未所属	6	ユーザー-06	F7:FA:CF:D4:54:3E	男性	53	2022/09/06 07:17	📶 <sub>1</sub>	所属変更 削除	Report
グループ	未所属	7	ユーザー-06	FA:19:06:FB:2D:7C	男性	64	2022/09/06 01:34	📶 <sub>2</sub> 📶 <sub>1</sub> 📶 <sub>2</sub>	所属変更 削除	Report
グループ	未所属	8	ユーザー-08	D6:68:DD:D5:69:CB	男性	52	2022/09/05 23:45	📶 <sub>1</sub> 📶 <sub>4</sub> 📶 <sub>1</sub>	所属変更 削除	Report
グループ	未所属	9	ユーザー-09	C2:AB:2C:4C:01:EE	男性	54	2022/09/05 23:18	📶 <sub>2</sub> 📶 <sub>3</sub>	所属変更 削除	Report
グループ	未所属	10	ユーザー-10	F3:C3:4C:01:02:62	女性	54	2022/09/05 22:30	📶 <sub>1</sub> 📶 <sub>2</sub>	所属変更 削除	Report

※ログインしたままにすると、第三者による不正操作が行われる可能性があります。

# 9. ユーザー一覧 (Users)

ユーザー一覧が表示されます。本ページはログイン直後またはUsers選択時に表示されます。表示部内の  (緑枠) で囲まれた箇所はクリックでページが切り換ります。

メニュー部

1. Overview
2. Users
3. Sections
4. SignalSet
5. Ranking
6. システム管理

7. --グループ選択--
名前
--年齢選択--
--性別選択--
検索

8. Group	9. Section	10. UserId	11. Name	12. Mac	13. Gender	14. Age	15. Last upload	16. Signal	17. Action	18. Report
グループ	未所属	1	ユーザー01	DA:89:B9:96:6B:BD	女性	54	2022/09/06 16:25		<span style="border: 1px solid blue; padding: 2px;">所属変更</span> <span style="border: 1px solid red; padding: 2px;">削除</span>	<span style="border: 1px solid gray; padding: 2px;">Report</span>
グループ	未所属	2	ユーザー02	D7:8F:D6:50:43:25	男性	72	2022/09/06 15:35		<span style="border: 1px solid blue; padding: 2px;">所属変更</span> <span style="border: 1px solid red; padding: 2px;">削除</span>	<span style="border: 1px solid gray; padding: 2px;">Report</span>
グループ	未所属	3	ユーザー03	D0:43:34:05:2E:08	女性	54	2022/09/06 09:53		<span style="border: 1px solid blue; padding: 2px;">所属変更</span> <span style="border: 1px solid red; padding: 2px;">削除</span>	<span style="border: 1px solid gray; padding: 2px;">Report</span>
グループ	未所属	4	ユーザー04	F9:12:E6:94:87:A0	男性	54	2022/09/06 07:47		<span style="border: 1px solid blue; padding: 2px;">所属変更</span> <span style="border: 1px solid red; padding: 2px;">削除</span>	<span style="border: 1px solid gray; padding: 2px;">Report</span>
グループ	未所属	5	ユーザー05	DA:E6:B2:FB:D4:C4	女性	53	2022/09/06 07:46		<span style="border: 1px solid blue; padding: 2px;">所属変更</span> <span style="border: 1px solid red; padding: 2px;">削除</span>	<span style="border: 1px solid gray; padding: 2px;">Report</span>
グループ	未所属	6	ユーザー06	F7:FA:CF:D4:54:3E	男性	53	2022/09/06 07:17		<span style="border: 1px solid blue; padding: 2px;">所属変更</span> <span style="border: 1px solid red; padding: 2px;">削除</span>	<span style="border: 1px solid gray; padding: 2px;">Report</span>
グループ	未所属	7	ユーザー06	FA:19:06:FB:2D:7C	男性	64	2022/09/06 01:34		<span style="border: 1px solid blue; padding: 2px;">所属変更</span> <span style="border: 1px solid red; padding: 2px;">削除</span>	<span style="border: 1px solid gray; padding: 2px;">Report</span>
グループ	未所属	8	ユーザー08	D6:68:DD:D5:69:CB	男性	52	2022/09/05 23:45		<span style="border: 1px solid blue; padding: 2px;">所属変更</span> <span style="border: 1px solid red; padding: 2px;">削除</span>	<span style="border: 1px solid gray; padding: 2px;">Report</span>
グループ	未所属	9	ユーザー09	C2:AB:2C:4C:01:EE	男性	54	2022/09/05 23:18		<span style="border: 1px solid blue; padding: 2px;">所属変更</span> <span style="border: 1px solid red; padding: 2px;">削除</span>	<span style="border: 1px solid gray; padding: 2px;">Report</span>
グループ	未所属	10	ユーザー10	F3:C3:4C:01:02:62	女性	54	2022/09/05 22:30		<span style="border: 1px solid blue; padding: 2px;">所属変更</span> <span style="border: 1px solid red; padding: 2px;">削除</span>	<span style="border: 1px solid gray; padding: 2px;">Report</span>

19. 1 2 3 4 5 6 7 8 ... 84 85

20. CSV Download

© MedVigilance

## 表示部

### メニュー部

- 1. Overview **全データ一覧(日別)ページへ**
- 2. Users **ユーザー一覧ページへ**
- 3. Sections **部署追加ページへ**
- 4. SignalSet **警戒値設定ページへ**
- 5. Ranking **歩数/睡眠ランキング**
- 6. ログイン名 **Logout (例では管理者様)**

### 表示部

- 7. 検索ボタン **選択条件で絞り込み**
- 8. Group **所属グループを表示**
- 9. Sections **所属部署を表示**
- 10. UserId **ユーザー唯一のID**
- 11. Name **個人データ一覧(日別)ページへ**
- 12. Gender **性別を表示**
- 13. Mac **Macを表示**
- 14. Age **年齢を表示**
- 15. Last upload **最終アップロード日時を表示**
- 16. Signal **※危険シグナルを表示**
- 17. Action **「所属変更」と「削除」を表示**
- 18. Report **個人レポートページへ**
- 19. ページ **前後のページを表示**
- 20. CSVボタン **CSVダウンロードページへ**

# 10. 全データ一覧(日別) (Overview)

全データ一覧が表示されます。

個人データは「13. 個人データ一覧(日別) (Name)」で表示されます。

メニュー部

※メニュー部は「9. ユーザー一覧」と同一ですので省略させていただきます。

The screenshot shows the 'LiveLog' application interface. At the top, there is a navigation menu with 'Users', 'Sections', 'SignalSet', 'Ranking', and 'ドビランス' (Dobiransu) highlighted. Below the menu, there are search filters for 'セクション選択' (Section Selection), '年齢選択' (Age Selection), and '性別選択' (Gender Selection), along with a '検索' (Search) button. The main content area is divided into several sections: 1. Search filters and search button; 2. Summary statistics showing 248 Users, 820,099 Steps, 43,770.32 Kcal, and 723.47 M Sleep; 3. A message '1. 未検出です。' (1. Not detected.); 4. A calendar for February 2020; 5. 'Overall Average' bar chart showing average steps, calories, and sleep time; 6. 'Distributed Data' pie charts showing the distribution of steps, calories, and sleep time.

表示部

表示部

- |          |            |                     |             |
|----------|------------|---------------------|-------------|
| 1. 検索ボタン | 選択条件で絞り込み  | 4. 日付選択             | 表示する日付を選択   |
| 2. 概要    | 選択条件のデータ概要 | 5. Overall Average  | 選択条件の平均値グラフ |
| 3. シグナル  | 危険シグナルを表示  | 6. Distributed Data | 選択条件の比率グラフ  |

# 11. 部署追加 (Sections)

部署の追加を行います。  
セクション名・備考を入力後、登録ボタンをクリックしてください。

メニュー部

※メニュー部は「9. ユーザー一覧」と同一ですので省略させていただきます。

LiveLog メドビジランス 管理者様

## メドビジランス

1. [Back](#)

新規セクション登録

2. セクション名   
備考

3. [登録](#)

4. 

Section	Note	5. 操作
開発部	テストです	<a href="#">変更</a> <a href="#">削除</a>
営業部	テストです	<a href="#">変更</a> <a href="#">削除</a>

© Medvigilance

表示部

表示部

- 1. Back
  - 2. セクション名
  - 3. 登録ボタン
  - 4. 登録一覧
  - 5. 操作部
- ユーザー一覧ページへ**  
セクション名・備考を入力  
入力内容が登録されます  
登録済部署名を表示  
セクションを変更/削除する

## 12. 警戒値設定 (SignalSet)

部署の追加を行います。  
セクション名・備考を入力後、登録ボタンをクリックしてください。

メニュー部

※メニュー部は「9. ユーザー一覧」と同一ですので省略させていただきます。

LiveLog Users Sections SignalSet Ranking メドビジランス 管理メニュー

### メドビジランス

1. [Back](#)

危険信号の説明  
①危険信号は、1か月のうちの発生日数でカウントされ、また、毎月1日にリセットされます  
②心拍数警戒：「心拍数警戒値」以上の心拍数の回数が「心拍数警戒回数」以上になったら、心拍数警戒番号+1  
③歩数警戒：歩数が「歩数警戒値」以下になったら、運動不足番号+1  
④睡眠時間警戒：睡眠時間(分)が「睡眠時間警戒値」以下になったら、睡眠不足番号+1

2.

心拍数警戒値 >=	<input type="text" value="80"/>	心拍数警戒回数 >=	<input type="text" value="1"/>
血圧警戒値(高) >=	<input type="text" value="100"/>	血圧警戒値回数 >=	<input type="text" value="1"/>
歩数警戒値 <=	<input type="text" value="5000"/>		
睡眠時間警戒値(分) <=	<input type="text" value="1000"/>		

3. [登録](#)

© MedVigilance

表示部

表示部

1. Back  
2. 警戒値設定  
3. 登録ボタン

ユーザー一覧ページへ  
警戒値を設定する  
入力内容が登録されます

# 13. ランキング (Ranking)

歩数/睡眠データのランキングを表示する

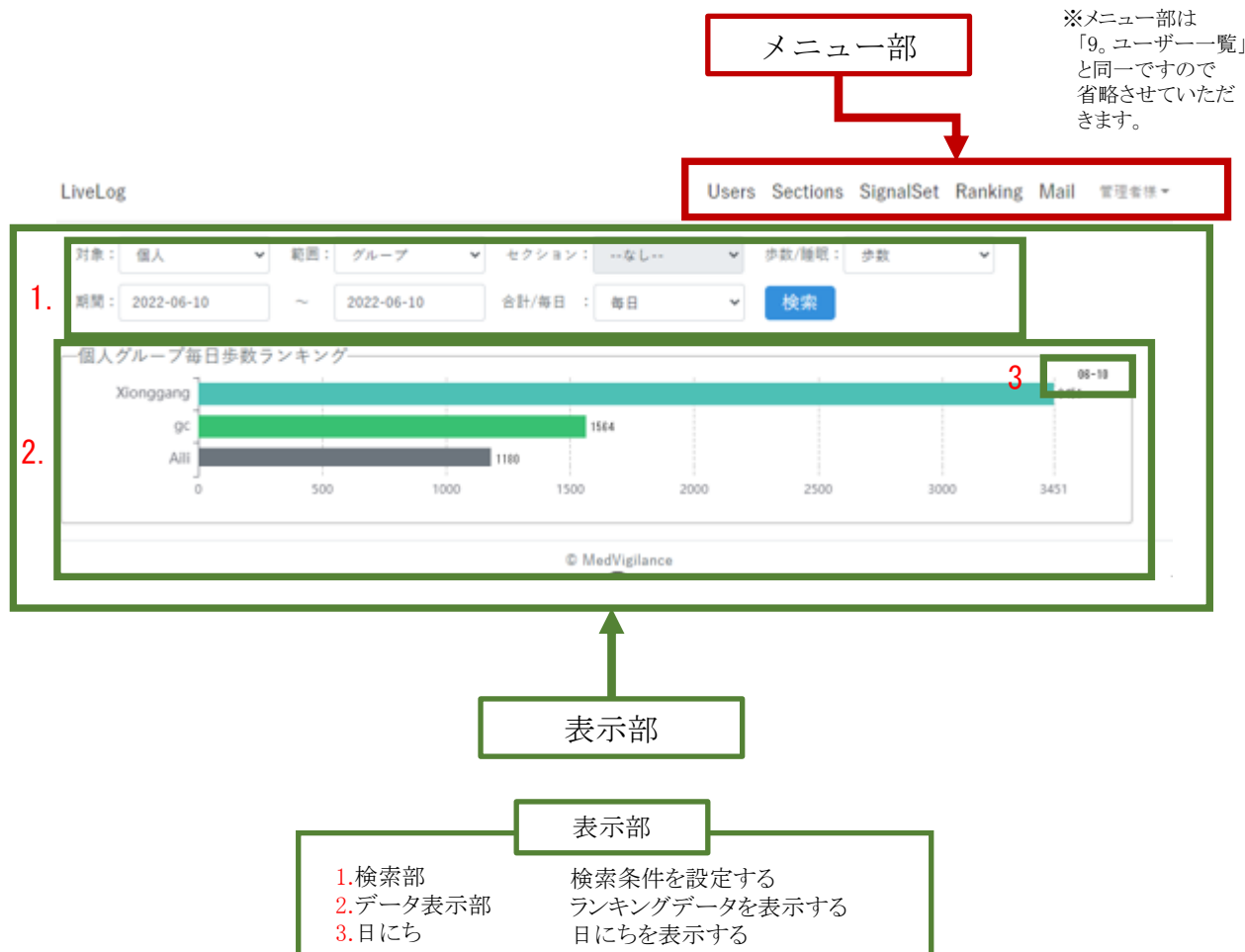

## 検索条件説明

対象: ランキング対象「個人」/[セクション]を選択する。

範囲: ランキングの範囲「グループ」/[セクション]を選択する。

セクション: 範囲は[セクション]の場合、グループ内のセクションを選択する。

歩数/睡眠: ランキングデータのタイプを選択する。

期間: ランキングデータの期間を選択する。1か月以内の選択のみ許可する

合計/毎日: データを計算方法「合計」/「毎日」を選択する。

日にち: 毎日のデータを選択の場合、月-日でデータを表示する。

合計のデータを選択の場合、開始日-終了日を表示する

# 14. 個人データ一覧(日別) (Name)

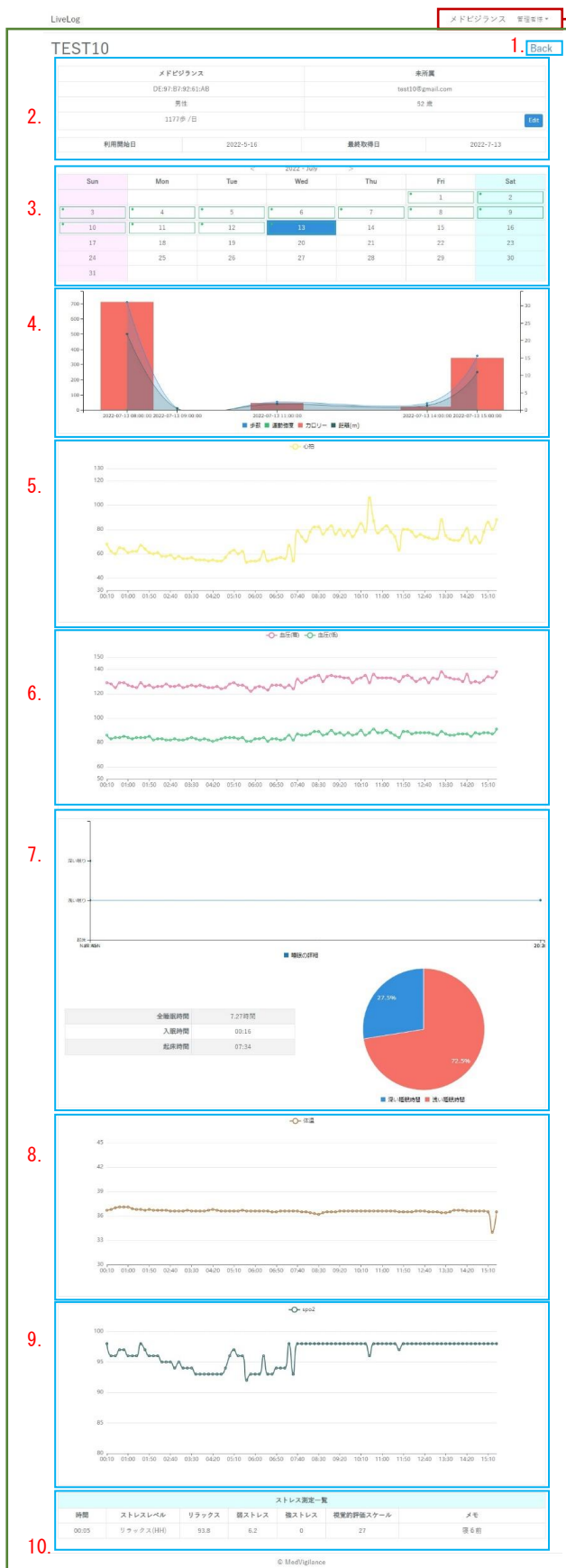

メニュー部

表示部

※メニュー部は「9. ユーザー一覧」と同一ですので省略させていただきます。

個人データ一覧が表示されます。  
全データは「12. 個人データ一覧(日別)(Name)」で表示されます。

表示部

1.Back

2.ユーザー概要

3.日付選択

4.運動量

5.心拍

6.血圧

7.睡眠

8.体温

9.spo2

10.stress

ユーザー一覧ページへ

選択中のユーザー概要

表示する日付を選択

運動量4種類のグラフ

心拍グラフ

血圧グラフ

睡眠グラフ

体温グラフ

血中酸素グラフ

ストレスグラフ



# 15. 個人レポート (Report)

個人レポートが表示されます。

メニュー部

1. 2. 3.

メニュー部

4. 当月利用状況

Origin		主な運動時間	
有効取得数	10回	判定	19時頃
データ取得率	34.5%	判定	●良好

Sleep		主な睡眠時間	
有効取得数	13回	判定	6.1時間
データ取得率	44.8%	判定	●良好

5. 当月の成績 (データ)

平均歩数

10600.1歩

平均睡眠

6.1h

平均血圧

収縮: 117.4  
拡張: 77.7

平均心拍

66.7b/min

6. 同社平均成績比 (データ) (カッコ内は当月の平均成績)

比較条件/項目	歩数	睡眠	心拍
同性別 (男性)	+459% (1895.9)	-19% (7.5)	-10% (73.8)
同年齢層 (30~39歳)	+190% (3655.2)	+0% (6.1)	+0% (66.7)
全社員	+459% (1895.9)	-19% (7.5)	-10% (73.8)

7. 対前月比 (データ) (カッコ内は当月成績/前月成績)

歩数	睡眠	心拍
-30% (10600.1/15191.8)	-19% (7/8)	+0% (66.7/66.4)

8. データ推移

9. ドビジランス 歩数ランキング

順位	歩数	距離	カロリー
第1位	208612歩	177.3km	11614.5kcal
第2位	106001歩	93.6km	6124kcal
第3位	7414歩	6.3km	410.4kcal
2位 (YOU)	106001歩	93.6km	6124kcal

ドビジランス 睡眠ランキング

順位	睡眠時間
第1位	209.9時間
第2位	91.4時間
第3位	0時間
2位 (YOU)	91.4時間

表示部

表示部

4. 当月利用状況      当月の利用状況

5. 当月の成績        当月の成績

6. 同社平均成績比    社内の平均値

7. 対前月比            前月との対比値

8. データ推移         運動量と睡眠時間のグラフ

9. ランキング          歩数と睡眠のランキング

## 16. CSVダウンロード (CSVボタン)

CSVダウンロードの指定を行います。

CSVダウンロードは、日付指定で行います。ご希望の日付を選択後、「Download」ボタンをクリックしてください。

ダウンロードするフォルダーを選択するダイアログ（名前を付けて保存）が表示されますので任意のフォルダーに保存してください。

The screenshot shows the 'CSV DL from メドビジランス' page. At the top, there is a navigation menu with 'Users', 'Sections', 'SignalSet', 'メドビジランス', and '管理者様'. A red box highlights this menu, with an arrow pointing to a callout box labeled 'メニュー部'. Below the menu, there is a 'Back' button highlighted with a green box and labeled '1.'. The main content area contains five download options, each with a 'Download' button. The first option is 'CSV 日次ダウンロード' (labeled '2.'), the second is 'CSV 月次ダウンロード' (labeled '3.'), the third is 'CSV 複数日の日次集計データをダウンロード' (labeled '4.'), and the fourth is 'CSV origin データをダウンロード' (labeled '5.'). A green box on the right side of the page is labeled '表示部'. A note on the right states: '※メニュー部は「9. ユーザー一覧」と同一ですので省略させていただきます。'

© MedVigilance

### 表示部

1. Back
2. 日次データダウンロード
3. 月次データダウンロード
4. 複数の日次データダウンロード
5. originデータダウンロード

### ユーザー一覧ページへ

ダウンロード日付を入力、「Download」ボタンを押し  
ダウンロード日付を入力、「Download」ボタンを押し  
ダウンロード日付を入力、「Download」ボタンを押し  
ダウンロード日付を入力、「Download」ボタンを押し

# メモ